

## IT Essentials 5.0

### 5.5.1.4 Travaux pratiques – Gestion du dossier Démarrage dans Windows XP

#### Introduction

Imprimez et faites ces travaux pratiques.

Au cours de ce TP, vous allez personnaliser le dossier Démarrage et la clé RunOnce du Registre.

#### Matériel conseillé

Cet exercice nécessite l'équipement suivant :

- Un ordinateur exécutant Windows XP Professionnel

#### Étape 1

Ouvrez une session Windows en tant qu'Administrateur.

Choisissez **Démarrer > Tous les programmes > Jeux** et cliquez avec le bouton droit sur **FreeCell > Envoyer vers > Bureau (créer un raccourci)**.

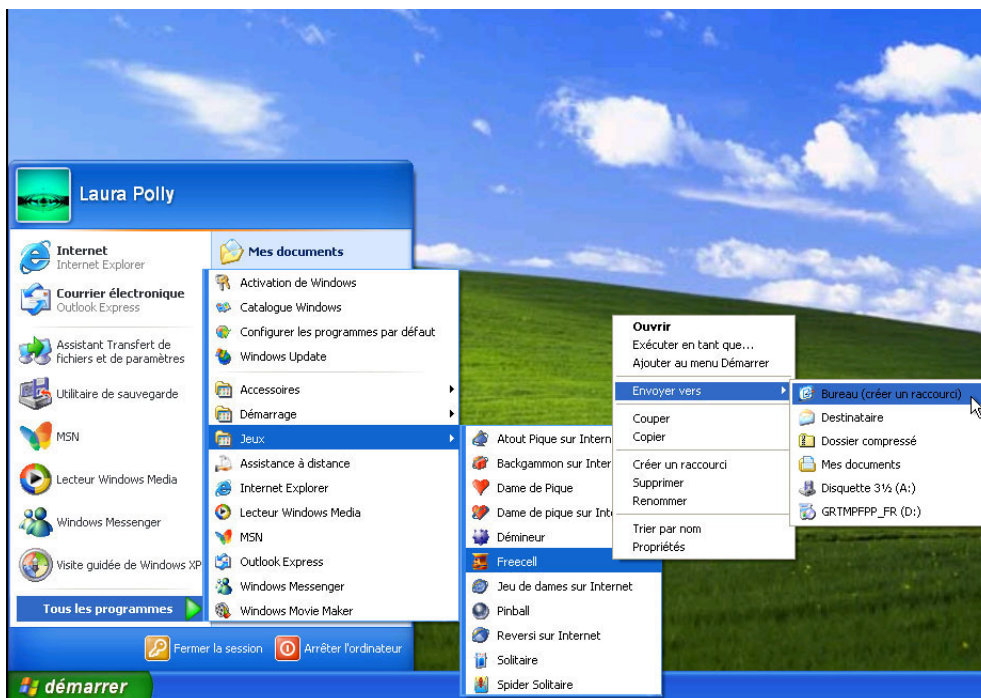

#### Étape 2

Cliquez sur l'icône du raccourci **FreeCell** et faites-la glisser vers le bouton **Démarrer**.

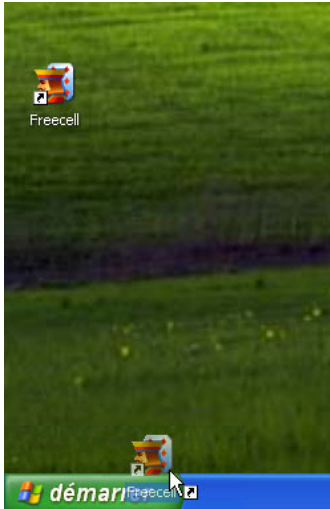

Le menu « Démarrer » s'affiche.

Ne relâchez pas l'icône du raccourci.

Faites glisser l'icône dans **Tous les programmes**.

Le menu « Tous les programmes » s'affiche.



Faites glisser l'icône dans **Démarrage**.

Le menu « Démarrage » s'affiche.

Faites glisser l'icône dans le menu **Démarrage**.

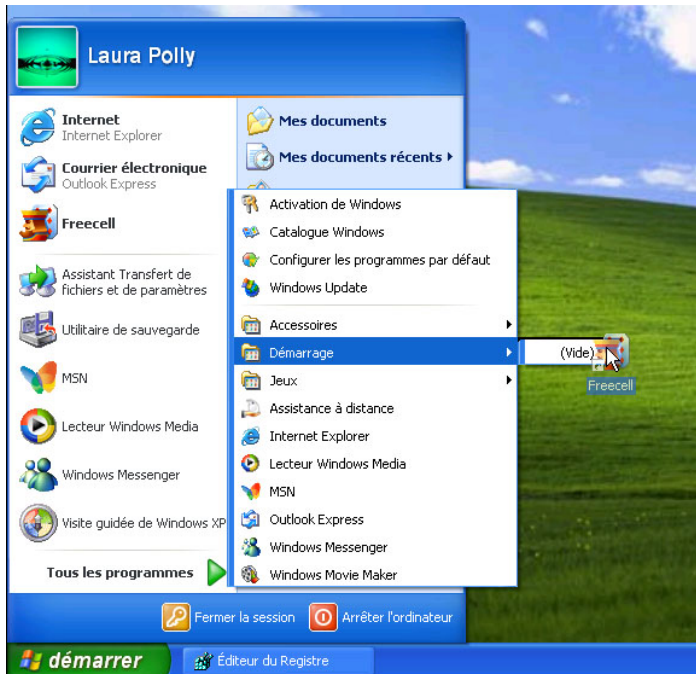

Relâchez l'icône.

### Étape 3

Fermez la session Windows.

Ouvrez une session Windows en tant qu'Administrateur.

Que se passe-t-il lorsque vous ouvrez une session ?

Fermez l'application FreeCell.

### Étape 4

Sélectionnez **Démarrer > Exécuter**.

Tapez **regedit** dans le champ **Ouvrir** et cliquez sur **OK**.

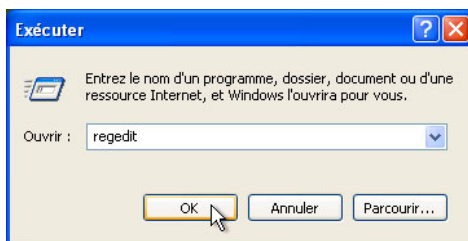

**ATTENTION** : des modifications inappropriées dans le Registre peuvent entraîner des erreurs et/ou une instabilité du système.

La fenêtre « Éditeur du Registre » s'affiche.

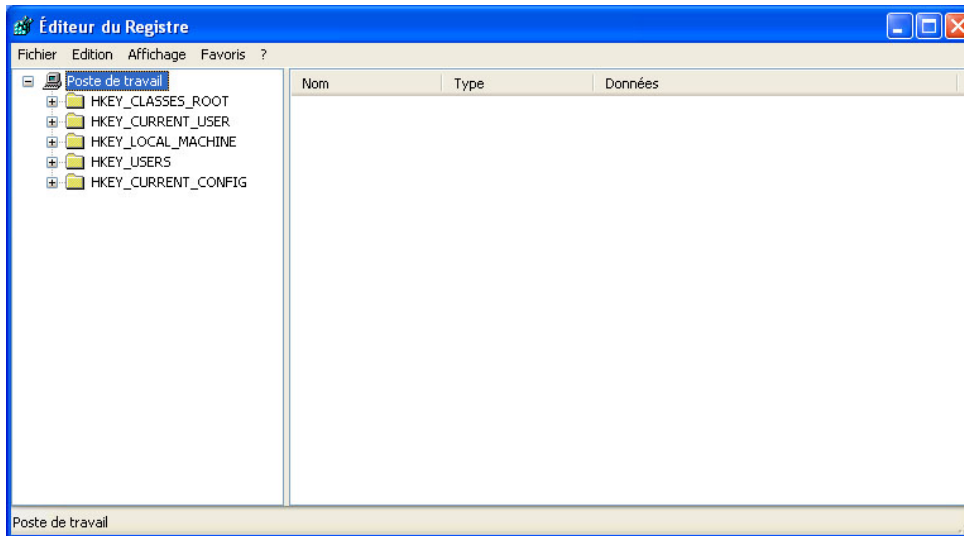

Développez la clé **HKEY\_CURRENT\_USER**.

Développez la clé **Software**.

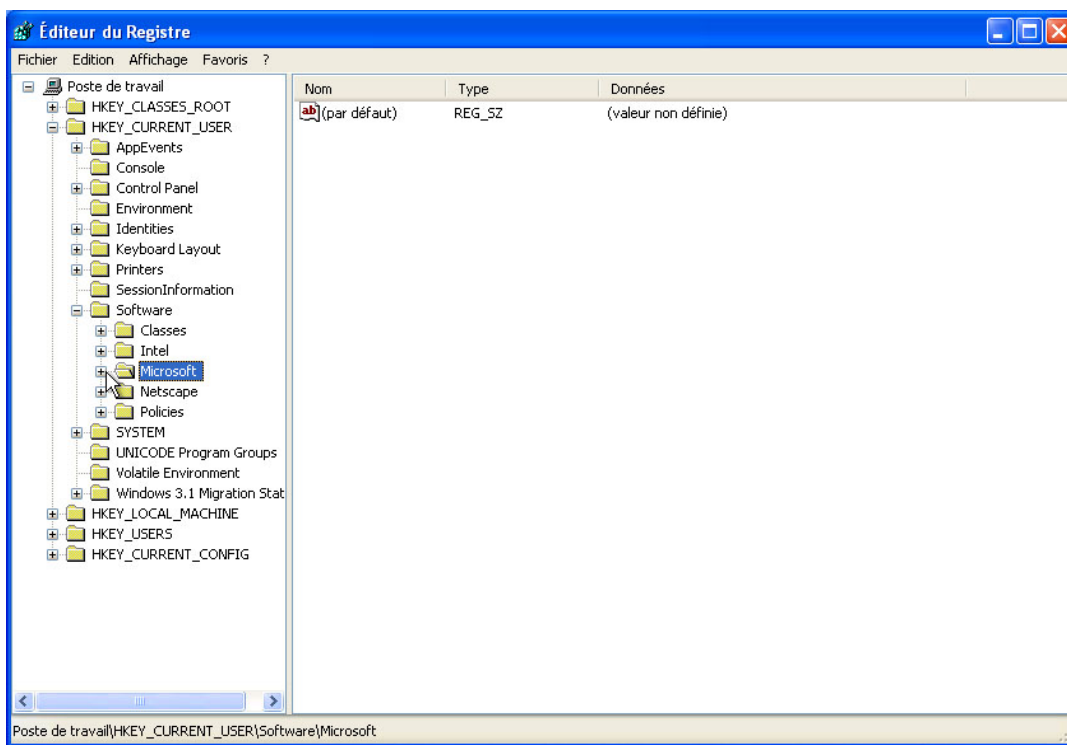

Développez la clé **Microsoft**.

Développez la clé **Windows**.

Développez la clé **CurrentVersion**.

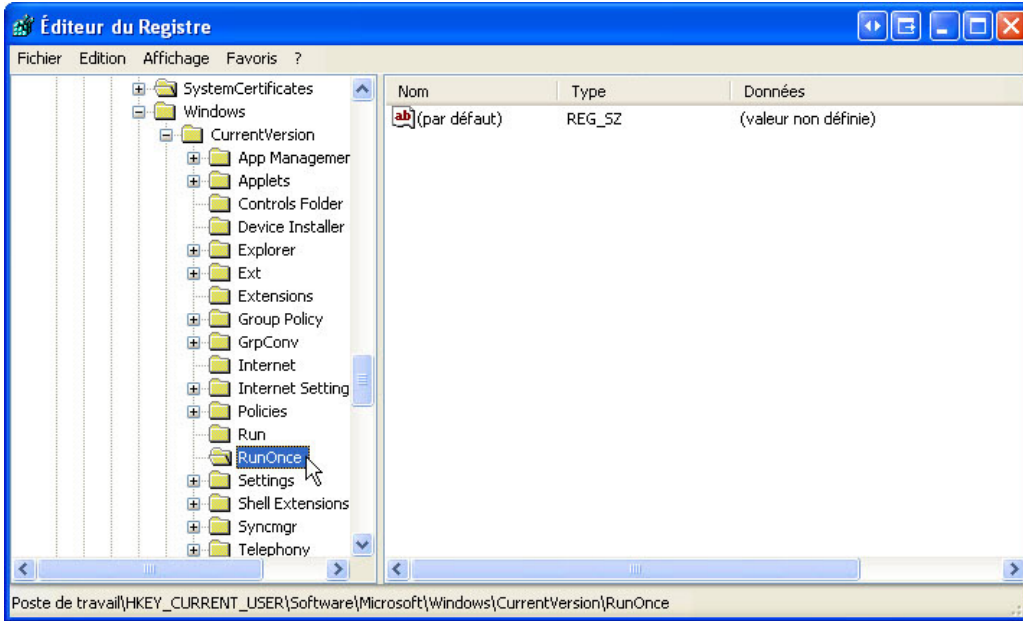

Sélectionnez la clé **RunOnce**.

Cliquez avec le bouton droit dans un espace vide de la fenêtre.

Pointez sur **Nouveau** et sélectionnez **Valeur chaîne**.

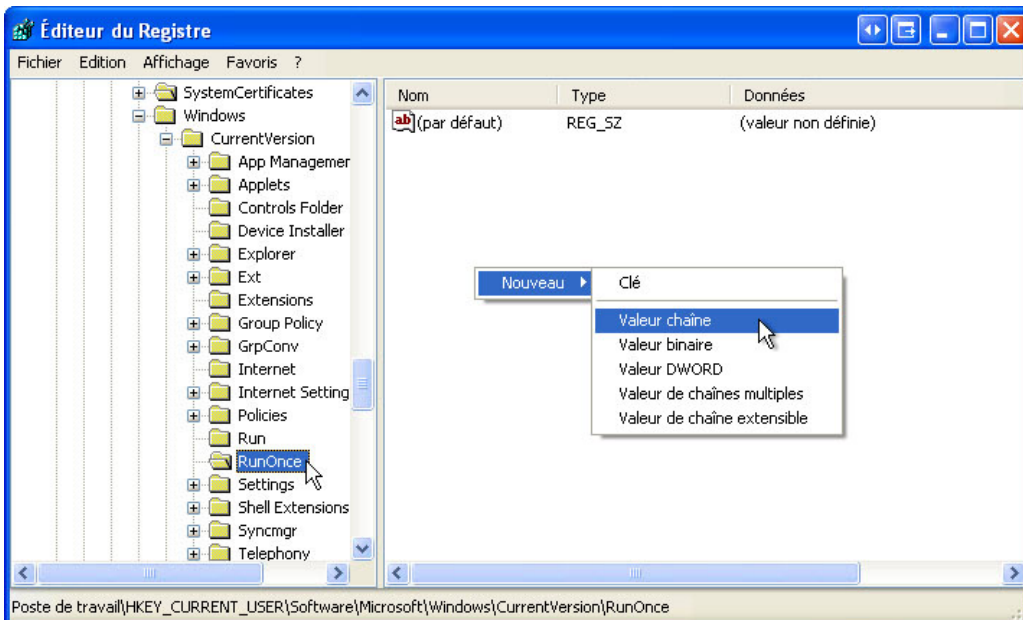

Une nouvelle « Valeur chaîne » est créée.

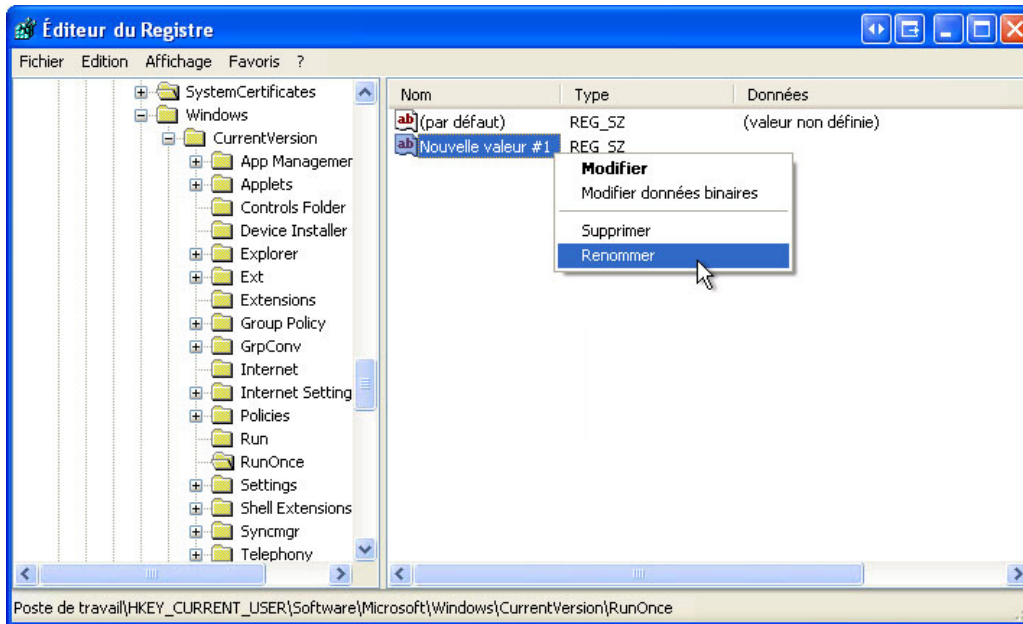

Cliquez avec le bouton droit sur **Nouvelle valeur #1**, puis sélectionnez **Renommer**.

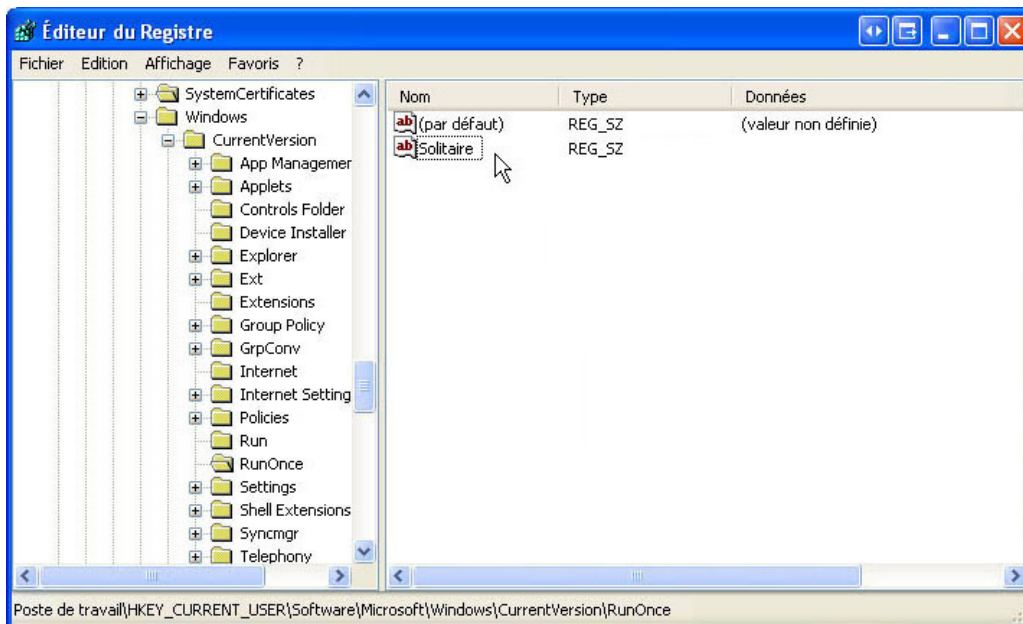

Tapez **Solitaire** et appuyez sur **Entrée**.

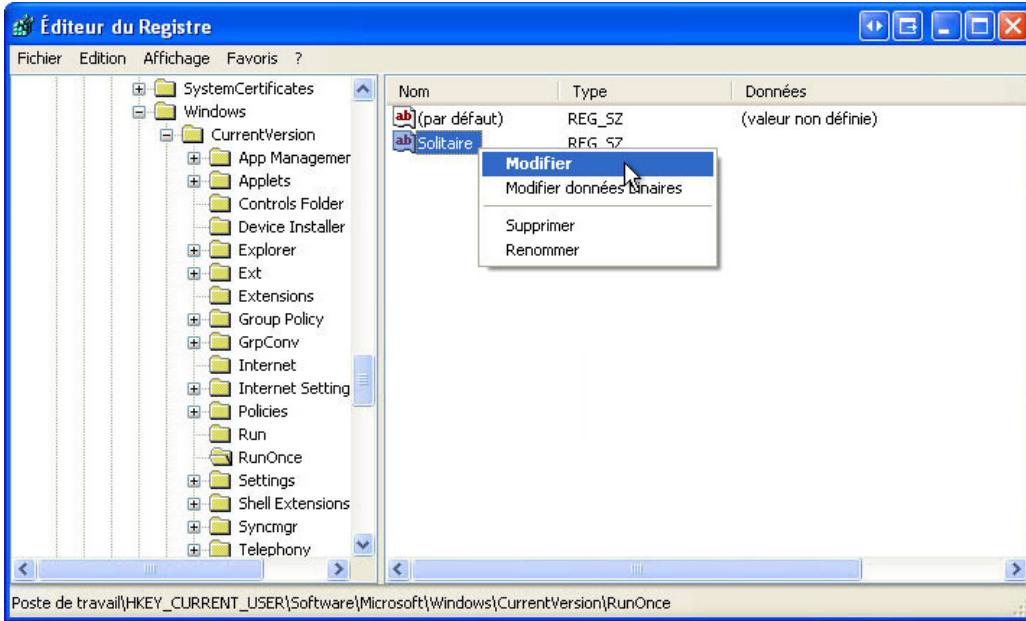

Cliquez avec le bouton droit sur **Solitaire**, puis sélectionnez **Modifier**.

La fenêtre « Modification de la chaîne » s’affiche.

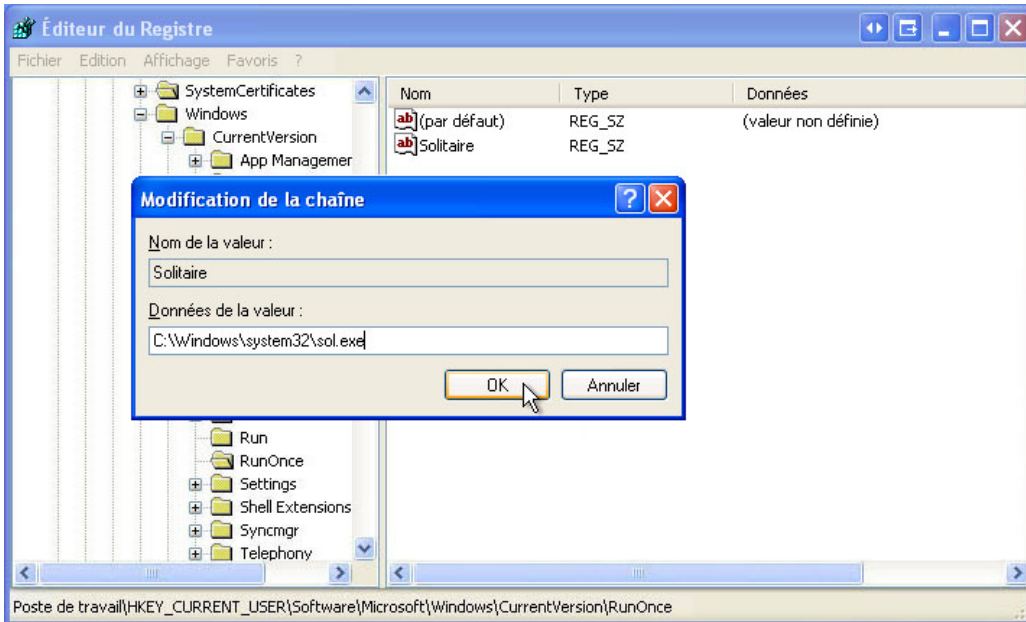

Tapez **C:\Windows\system32\sol.exe** dans le champ « Données de la valeur ».

Cliquez sur **OK**.

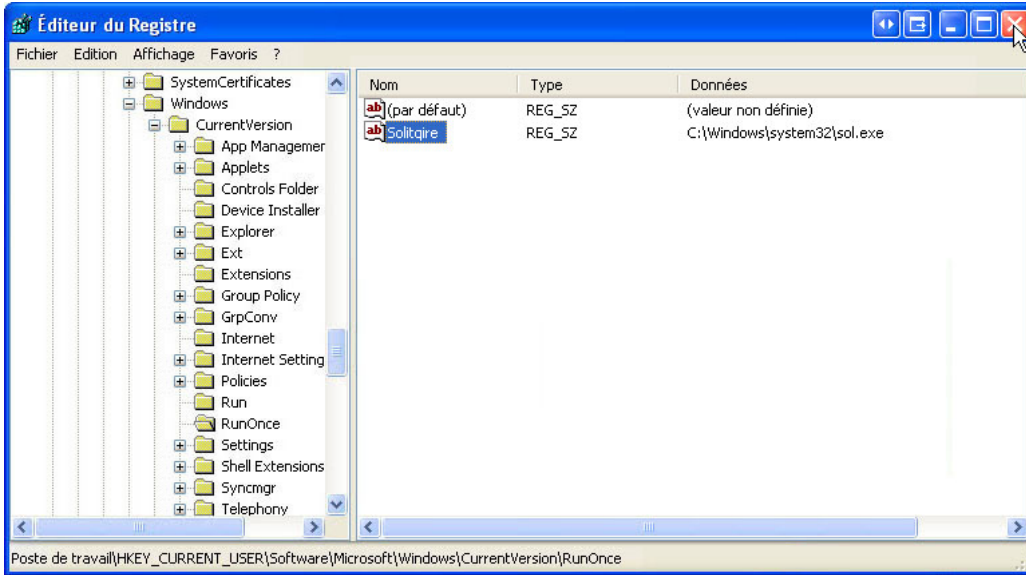

Fermez la fenêtre Éditeur du Registre.

### Étape 5

Fermez la session Windows.

Ouvrez une session Windows en tant qu'Administrateur.

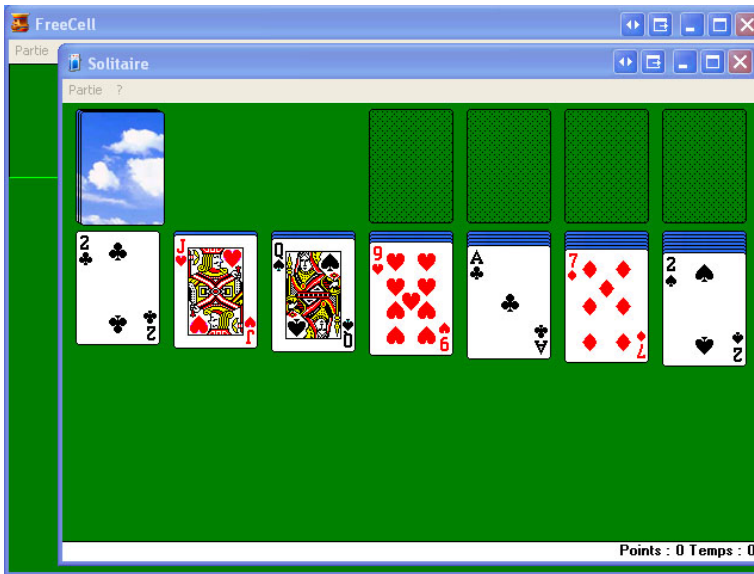

Que se passe-t-il lorsque vous ouvrez une session ?

Fermez toutes les fenêtres ouvertes.

Supprimez le jeu FreeCell du dossier Démarrage.

Cliquez sur **Démarrer > Tous les programmes > Démarrage** et cliquez avec le bouton droit sur **FreeCell > Supprimer > Supprimer le raccourci**.